SEMAINE 1

Lundi 13 avril

JEUX FAMILLE

à la Ludothèque

10h à 12h

“Les p’tits métiers”

Familles

Mardi 14 avril

SORTIE

CIAM à Aix en Pce

Découverte du cirque

Ateliers et médiation culturelle. (RDV Théâtre)

Prévoir pique-nique et tenue adaptée

10€ adulte - **8€** : 3-17 ans

9h/17h30 - **Famille**

Mercredi 15 avril

SORTIE Spectacle au Théâtre la Colonne

14h30/ 16h

“Sultana la dragonne”

RDV au Théâtre

Famille

SALON DE THÉ

Chouette Z’air

(Jeux enfants) - 18h-20h

Tout public

Jeudi 16 avril

CINÉMA

Super Mario Galaxy

14h30/16h

Famille - **2.80€**

Vendredi 17 avril

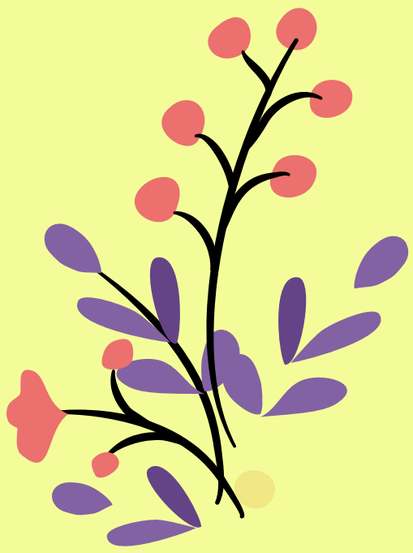

SEMAINE 2

Lundi 20 avril

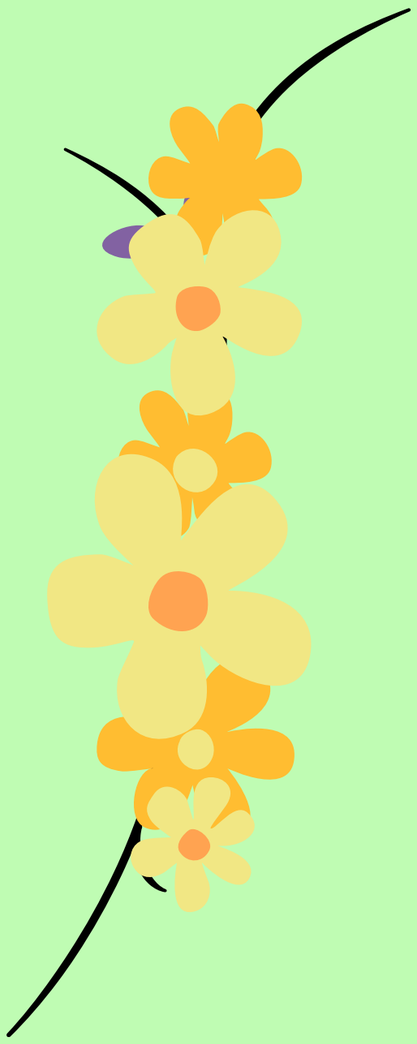

Mardi 21 avril

SORTIE

Les marais du Vigueirat

Balade en calèche et promenade.

(RDV au Théâtre)

Prévoir pique-nique

6€/personne : + 4 ans

8h30h/17h - **Famille**

Mercredi 22 avril

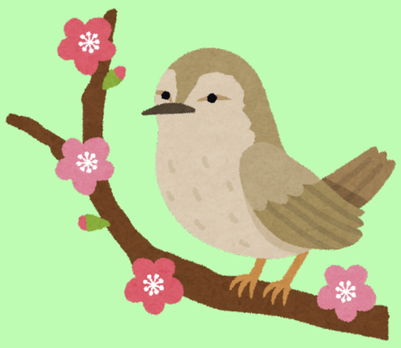

Jeudi 23 avril

SORTIE À APT

Maison du fruit confit et visite de la ville

(RDV au Centre Social)

3€ -9h/16h30

Adultes/Séniors

Vendredi 24 avril

JOURNÉE CHAMPÊTRE

Animations enfants/ Ados, ateliers parents/ enfants, sports, activités manuelles, salon de thé

10h/17h - **Famille**

CENTRE SOCIAL
Albert Schweitzer

INFOS PRATIQUES

Prévoir une tenue adaptée à l'activité, goûter, eau, casquette

Des modifications du planning sont possibles en fonction de la météo

Conditions d'inscription

Adhésion obligatoire
10€/famille/an

Horaires d'accueil

Du lundi au vendredi
de 9h à 12h et de 14h à 18h

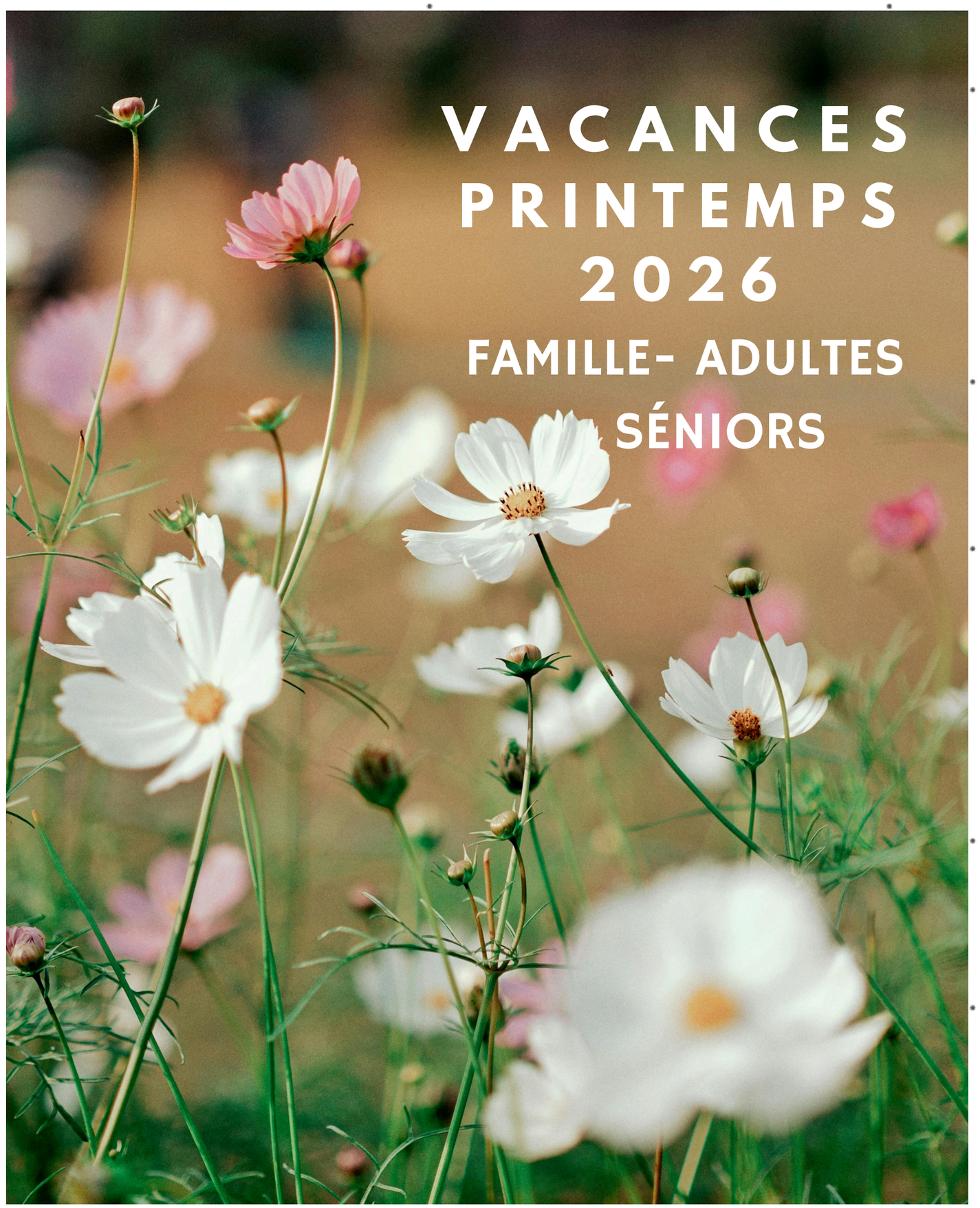

Centre Socioculturel Albert Schweitzer
centre.social@albert-schweitzer.fr
04 90 17 00 00